

WELKOM



VZW
ZORG-SAAM
ZUSTERS KINDSHEID JESU

Agendapunten

- Verwelkoming
- Opvolging vorige gebruikersraad
- Nieuwe medewerkers
- Belrai: instrument om de zorgnoden van de bewoners in kaart te brengen
- Voorstelling referentiepersoon palliatieve zorgen + vroegtijdige zorgplanning
- Waar kan je terecht met vragen?
- Vragenrondje

Opvolging vorige gebruikersraad



VZW
ZORG-SAAM
ZUSTERS KINDSHEID JESU

Voorstelling referentiepersoon palliatieve zorgen

Els De Schepper



VZW
ZORG-SAAM
ZUSTERS KINDSHEID JESU

BELRAI



VZW
ZORG-SAAM
ZUSTERS KINDSHEID JESU

BeIRAI

Gebruikersraad

15/2/2023



VZW
ZORG-SAAM
ZUSTERS KINDSHEID JESU

KATZ-schaal

Bel -
Profielschaal

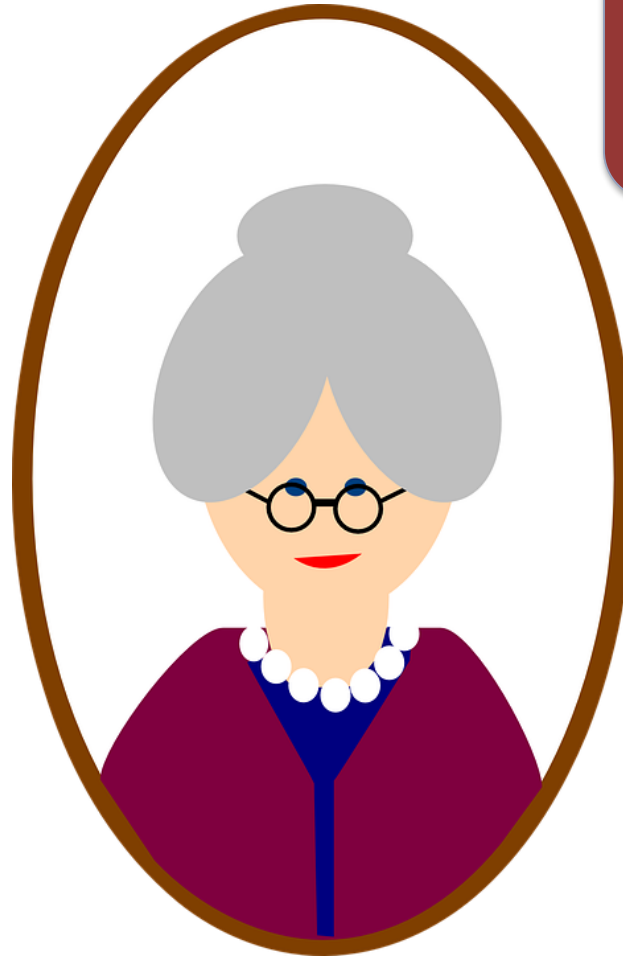

Medisch-sociale
schaal

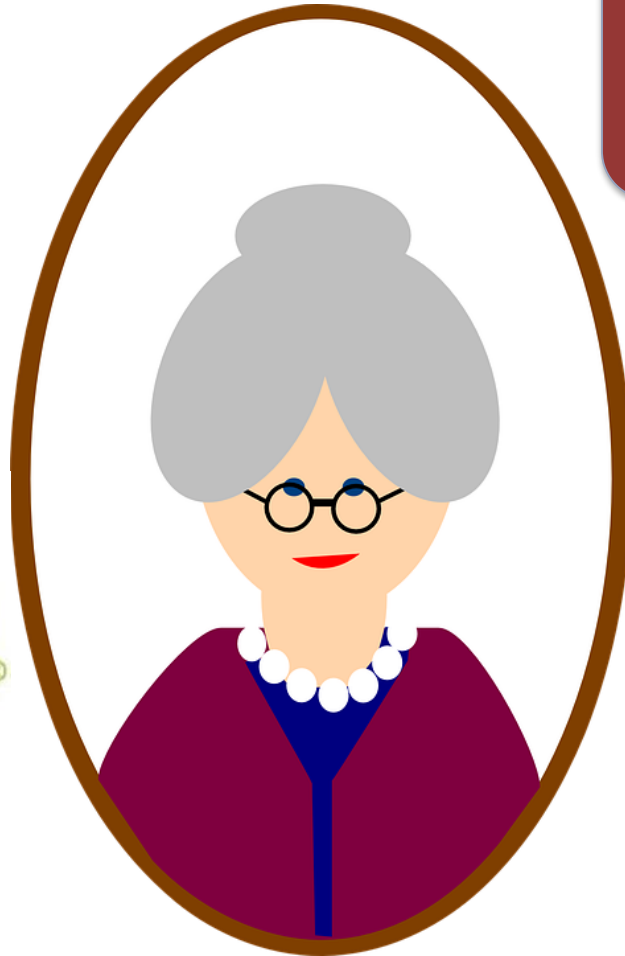

KATZ-schaal

Medisch-sociale
schaal

Wat is BeIRAI?



VZW
ZORG-SAAM
ZUSTERS KINDSHEID JESU

Globale Beoordeling



- **Fysiek**: kan Jeanne nog wandelen, hoe verloopt haar dagelijkse verzorging, kan ze nog zelfstandig eten,...?
- **Cognitief**: heeft Jeanne geheugenproblemen? Het korte termijngeheugen; het langetermijngeheugen, tijdelijke vewardheid?
- **Psychisch**: hoe voelt Jeanne zich? Is er sprake van angst, depressie, ...?
- **Sociaal**: geeft Jeanne aan dat ze voldoende sociaal contact heeft? Doet ze mee aan ontspanningsactiviteiten?

Gestandaardiseerd



- Medewerkers kregen een opleiding
- Trainer = Magali, hoofdverpleegkundige afdeling 4
- Indicatiestellers, 4 tal zorgmedewerkers per afdeling

Verskillende disciplines

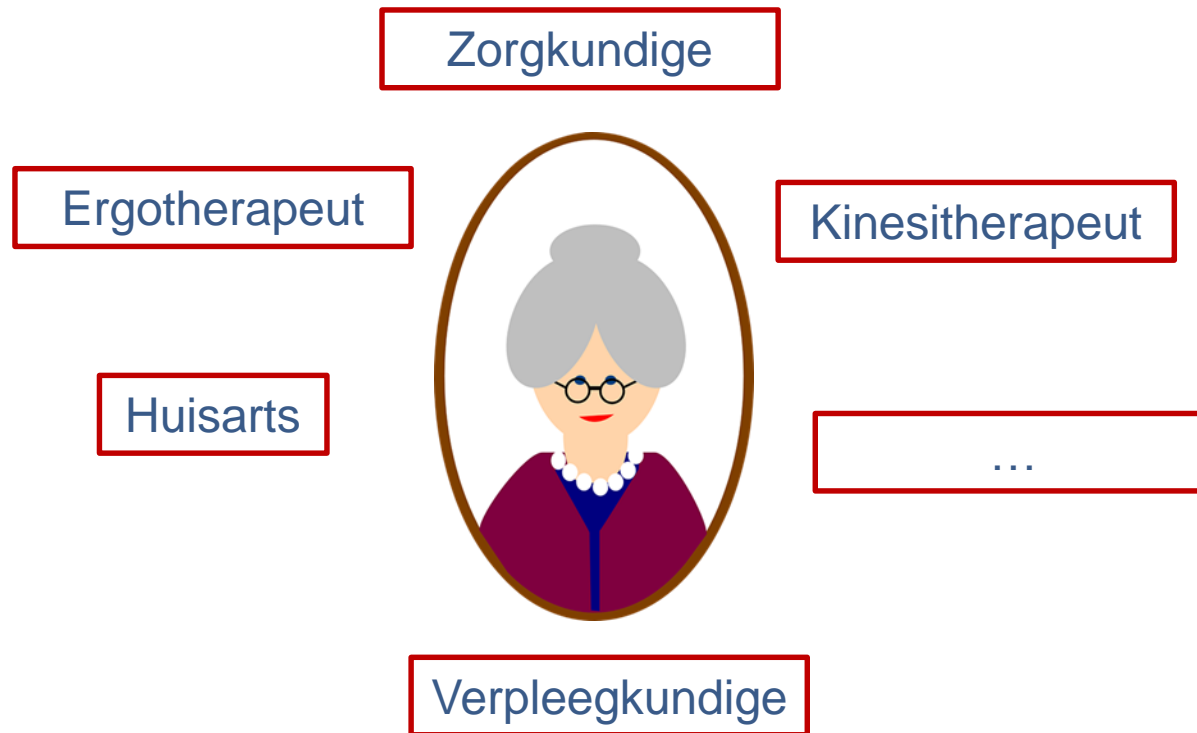

Interdisciplinair overleg

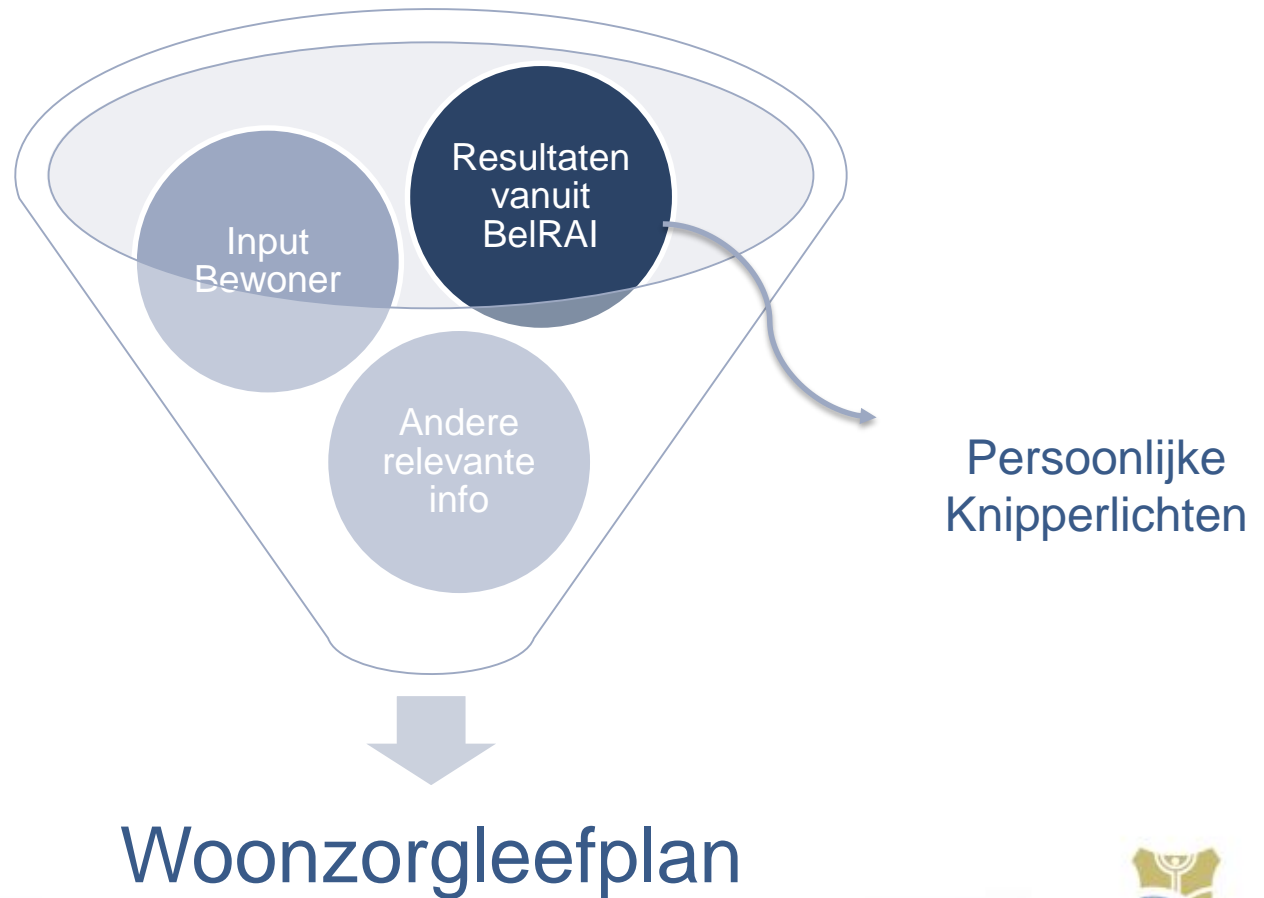

Opmaak woonzorgleefplan!

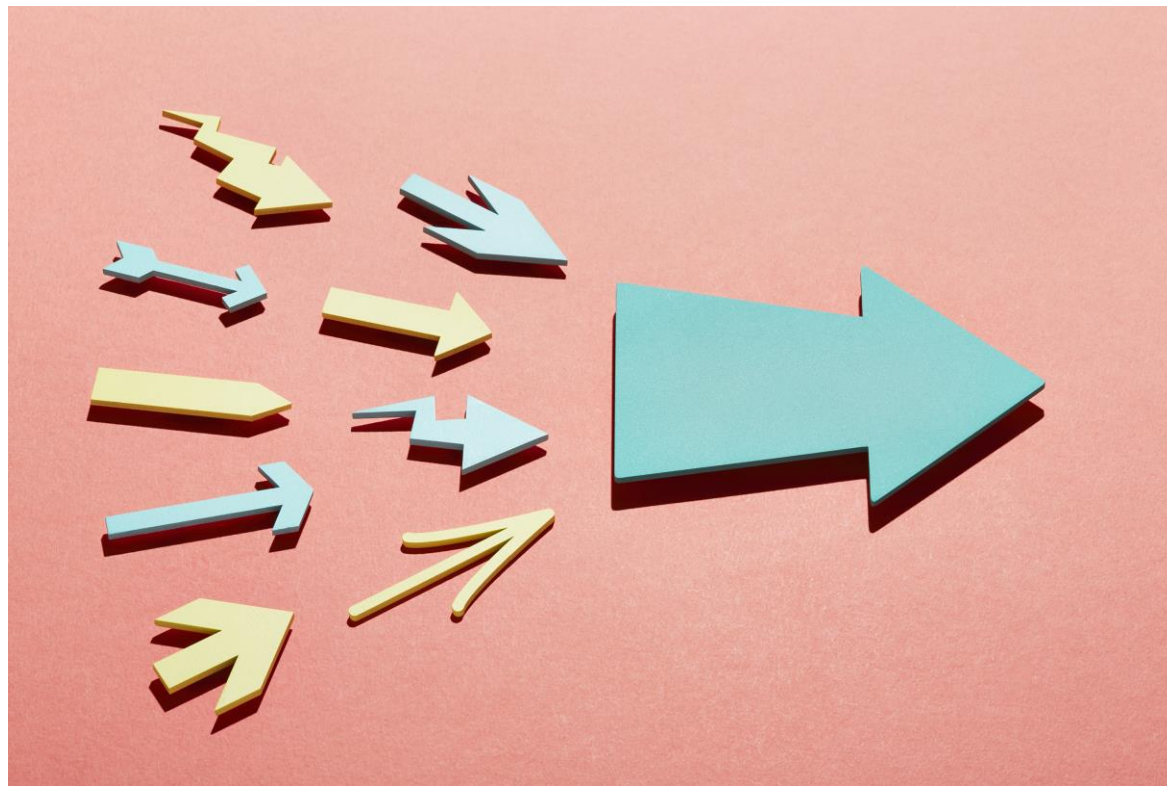

Hoe gaan we met BelRAI aan de slag in WZC Zonnehove?



VZW
ZORG-SAAM
ZUSTERS KINDSHEID JESU

2022- 2023

2022

- Opleiding Magali tot BelRAI-trainer
- Medewerkers informeren wat BelRAI is

2023

- Januari'23: start opleiding indicatiestellers
- Februari'23: informeren familie en bewoners
- Oefenen met BelRAI
- Juni'23: BelRAI afname bij nieuwe bewoners

BelRAI bij nieuwe bewoners

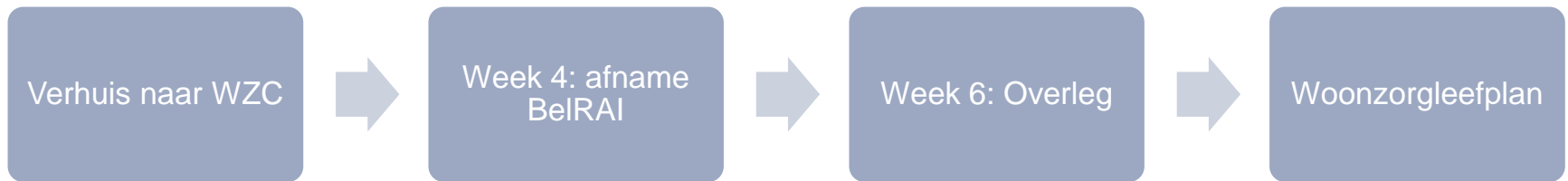

Wat met de huidige bewoners?

- Ook inschaling tegen 06/2024
- Stapsgewijs



- Folder en info bij opname; ook te verkrijgen via folderrek aan onthaal
- Schrijven bij factuur van maart 2023
- Artikel in huiskrant
- Spreek uw hoofdverpleegkundige aan
- Spreek de opnameverantwoordelijke aan, Mieke Claes
- Spreek de verantwoordelijke zorg of de directeur aan
- Neem een kijkje op volgende websites:
 - www.belrai-kennisportaal.be
 - belrai.org/ik-ben-burger

Nieuwe medewerkers



Keuken

Sabrine

Zorg

Phybie

Gail

Beide projectzorgkundigen op afdeling
2

Verpleegkundige

Christine De Vriese vanaf 1 maart

Liesbet Goddemaer vanaf 20/2



VZW
ZORG-SAAM
ZUSTERS KINDSHEID JESU

**Waar kan je terecht met
vragen?**



VZW
ZORG-SAAM
ZUSTERS KINDSHEID JESU

Waar kan je terecht met vragen?

- Vraag naar de persoon; we komen op de woning OF kom naar ons bureel; laagdrempeligheid
- Spreek ons aan, kom langs, vraag een gesprek/ afspraak, telefonisch, mail,.....
- Opnameverantwoordelijke, Mieke Claes
- Hoofdverpleegkundige
- Directie: algemeen directeur, verantwoordelijke zorg
- Suggestiebus > thv onthaal
- Signaalbus > thv bureel directeur
- Pastoraal werker
- Referentiepersoon dementie en palliatief verpleegkundige

Programma praatcafé dementie Regio Gent

20/02/2023

De balans tussen zorgen voor een ander en jezelf

Door Myriam De Schynckel, ergotherapeut en dementiecoach AZ Maria Middelaers

03/04/2023

Ondersteunende communicatie bij personen met dementie

Door Chris De Rijdt

26/06/2023

Wat is mantelzorg nu juist en waar heb je allemaal recht op als mantelzorger?

Door Pieter Van Reybroeck, steunpunt Mantelzorg

18/09/2023

Medische aspecten van dementie

Door Dr. Wim Janssens, geriater UZ Gent

20/11/2023

Rouw & verlies bij dementie

Door Sien Duquennoy, ouderenpsychologe Stad Gent

Tijdstip: 14u-16u – Gratis toegang

Animatieaanbod









Animatie aanbod: blik op de toekomst

- 17/02: carnaval
- 22/02: aswoensdag (op eigen afdeling)
- 15/03: modeverkoop New Milo
- 29/03: snoepkraam



New Milo

15 maart 2023

**Modeverkoop in de cafetaria
doorlopend van 10u tot
16u30**

**Dames T-shirts, pulls en gilets
(23€ tot 35€)**

Rokken en broeken vanaf 20€

**Herenpulls, polo's, hemden
en broeken (20€ tot 25€)**

**Modeshow start in de
cafetaria om 14u30**

**Betaling kan cash, met
bancontact of via factuur**

OP ZOEK NAAR
*medebewoners met
dezelfde interesses?*



**WIL JE SAMEN
HOBBY'S
UITOEFENEN?
.....
LAAT HET
ONS WETEN**



**GEÏNTERESSEERD?
.....**

*Spreek de animator op dienst aan en
laat weten naar welke activiteit jouw
voorkeur gaat.*

*Samen werken we een aangenaam
activiteitenplan uit waar jullie ook
bewoners van andere afdelingen leren
kennen.*



✓ praatgroep

✓ sportgroep

✓ biljarten

✓ rummikub

✓ kaarten

✓ sjoelbak

✓ dammen

✓ schaken

✓ andere interesses?

Rondvraag

- Maaltijden
- Animatieaanbod
- Suggesties allerlei
- Nieuwe thema's volgende gebruikersraden

Bedankt!



VZW
ZORG-SAAM
ZUSTERS KINDSHEID JESU